

Flora e Habitat di interesse turistico in Oltrepò

Dott. Nat. Matteo Barcella
matteo.barcella@unipv.it

Varzi (PV) – 14 Novembre 2018





La Biodiversità paesaggistica dell'Oltrepò

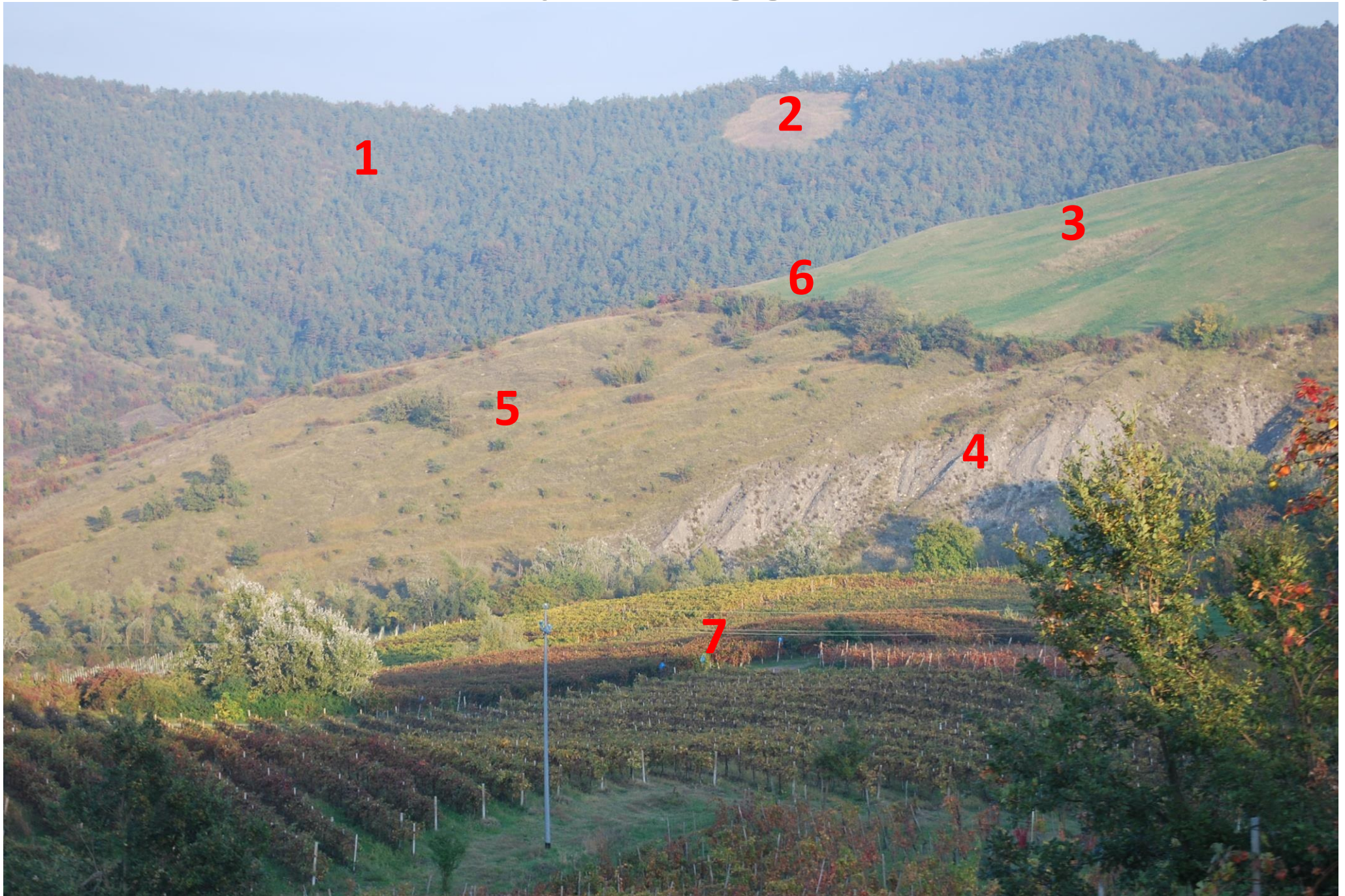



Gli ambienti peculiari dell'Oltrepò

Lembi di bosco
Fasce ad arbusti
Incolti
Radure boschive

**CORRIDOI
ECOLOGICI**



Rete Ecologica Regionale

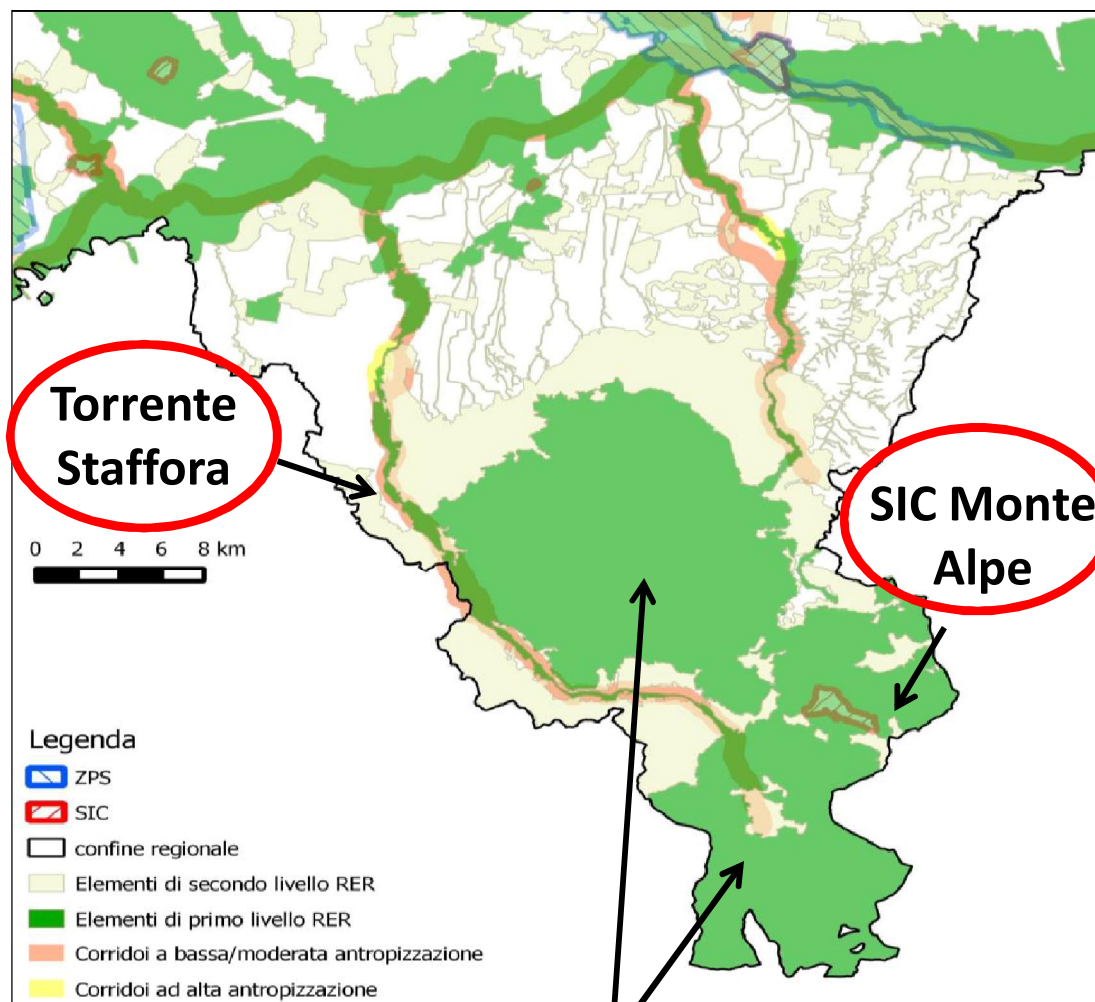

LIFE+ LIFE11 NAT/IT/044 GESTIRE
Development of the strategy to manage the Natura 2000 network in the Lombardia Region

**35 - Oltrepò Pavese
collinare e montano**

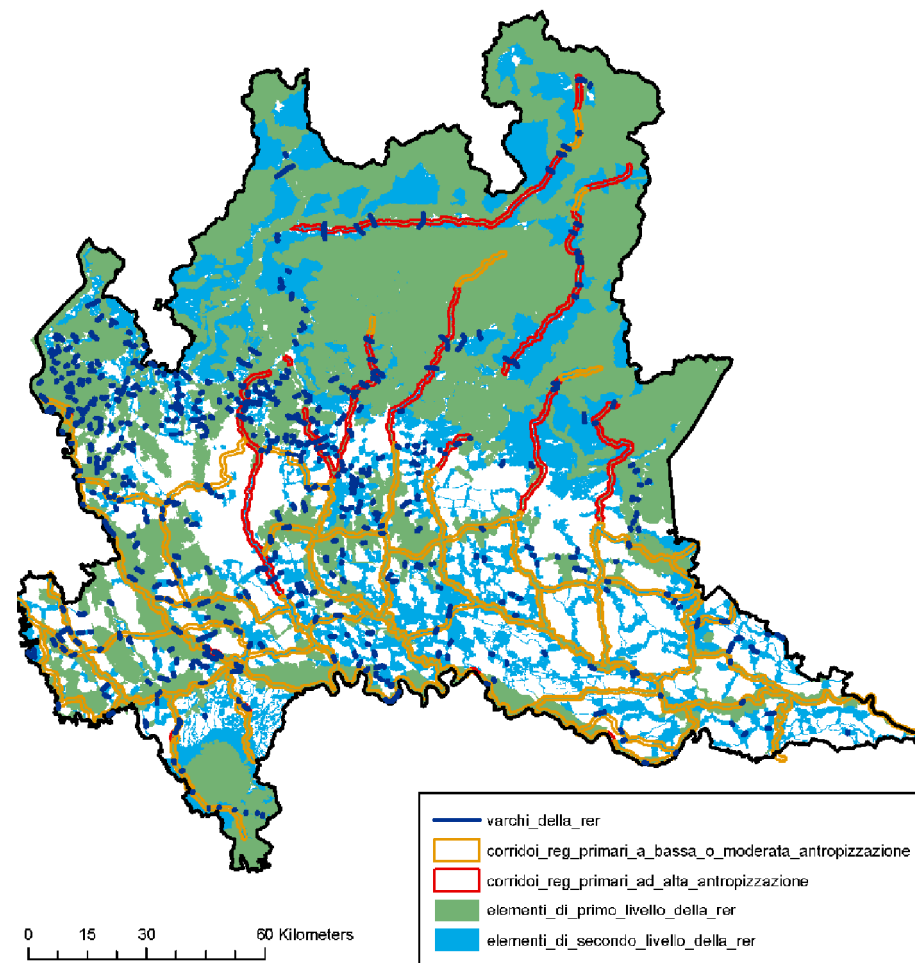

- destinazione agricola e conservazione delle **formazioni naturaliformi**
- presenza di **spazi aperti** frammisti ad aree boschive
- **greto** Torrente Staffora in condizioni naturali

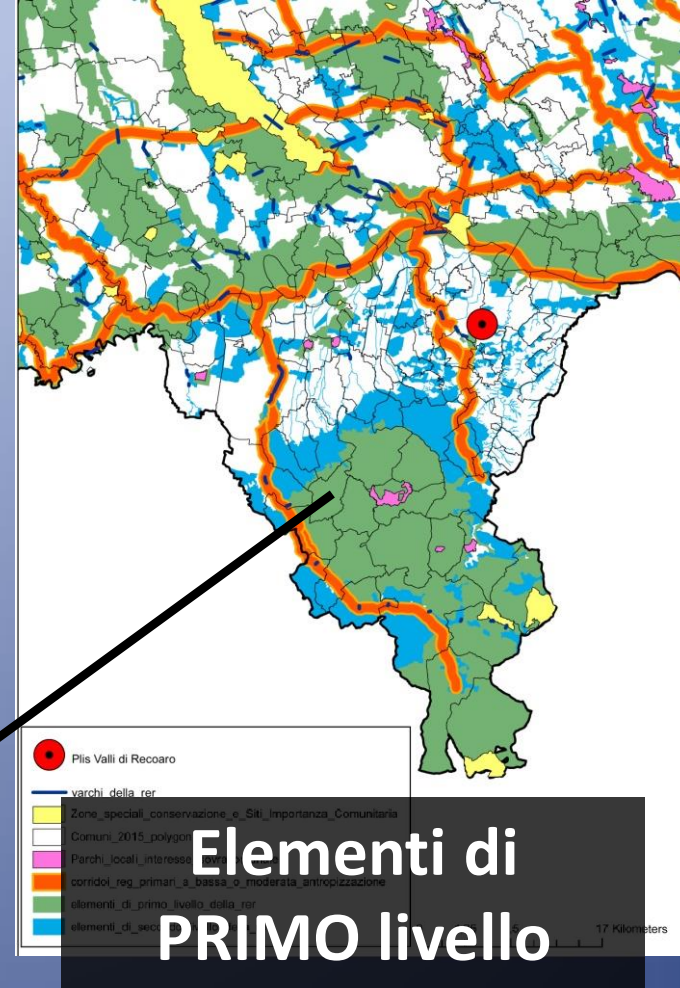
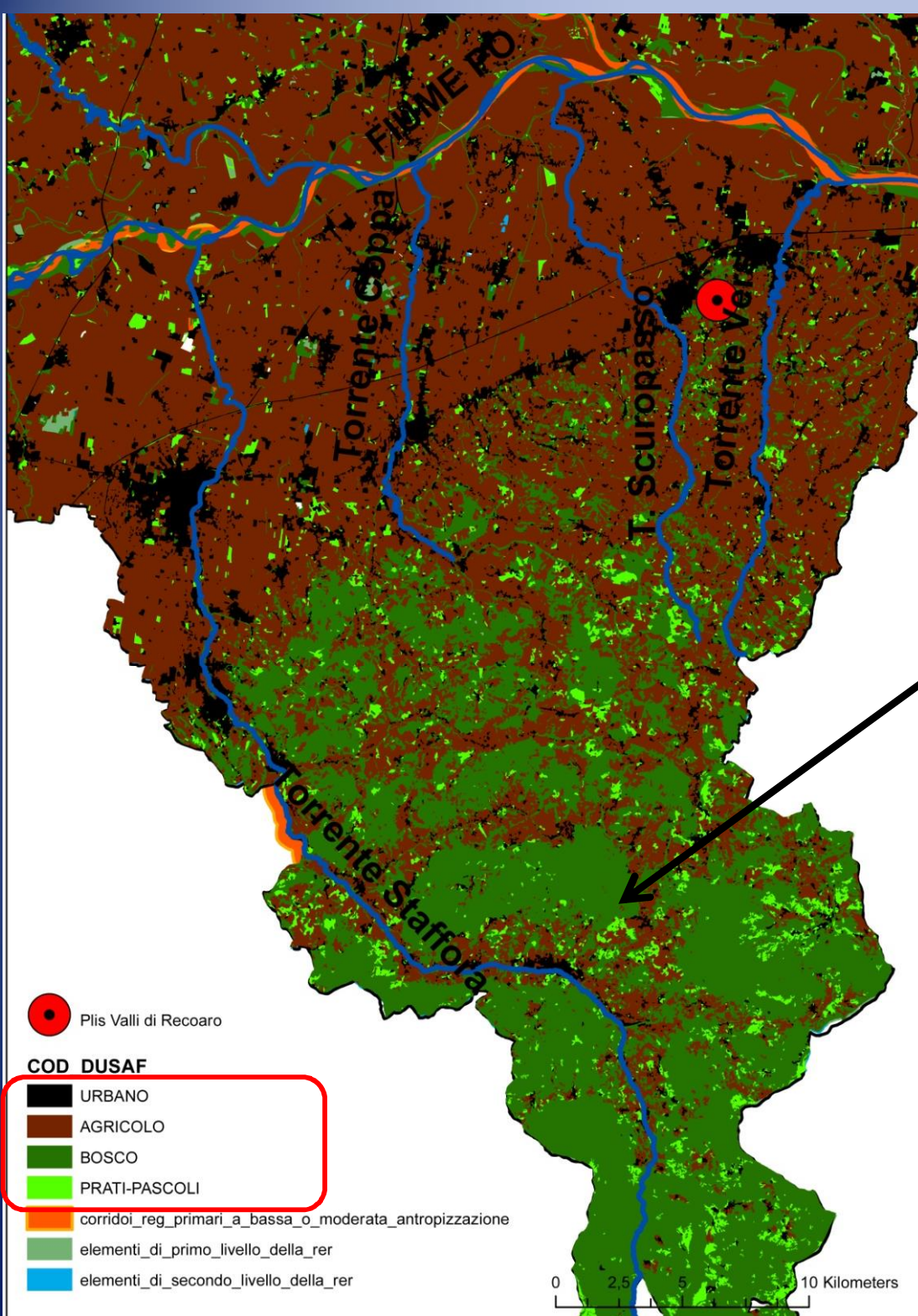

↓

LA VEGETAZIONE NATURALE: BOSCHI, PRATI E PASCOLI

Aree prioritarie per la biodiversità

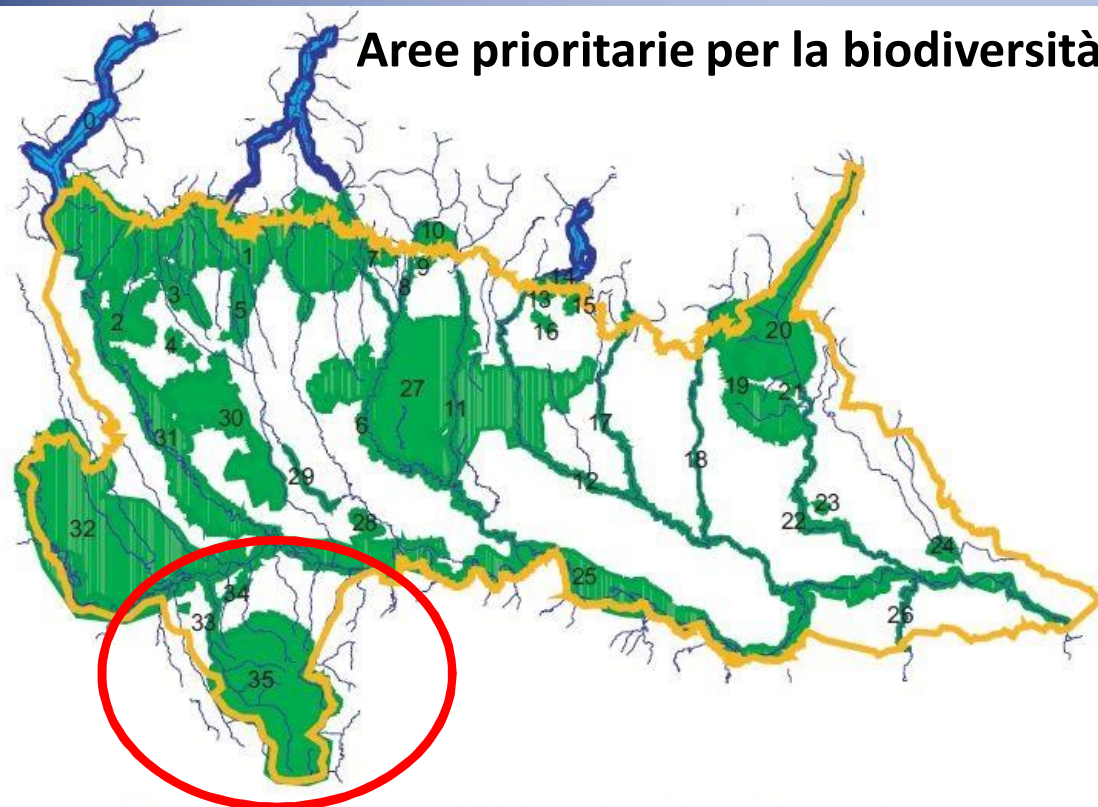

Mappe delle Aree prioritarie per la biodiversità nella Pianura Padana lombarda.

- 33** - Basso corso del torrente Staffora
- 34** - Cave rinaturalizzate dell'Oltrepò pavese
- 35** - Oltrepò pavese collinare e montano

Bogliani et al., 2007. Aree prioritarie per la biodiversità nella Pianura Padana lombarda. FLA e Regione Lombardia

Aree importanti per flora e vegetazione

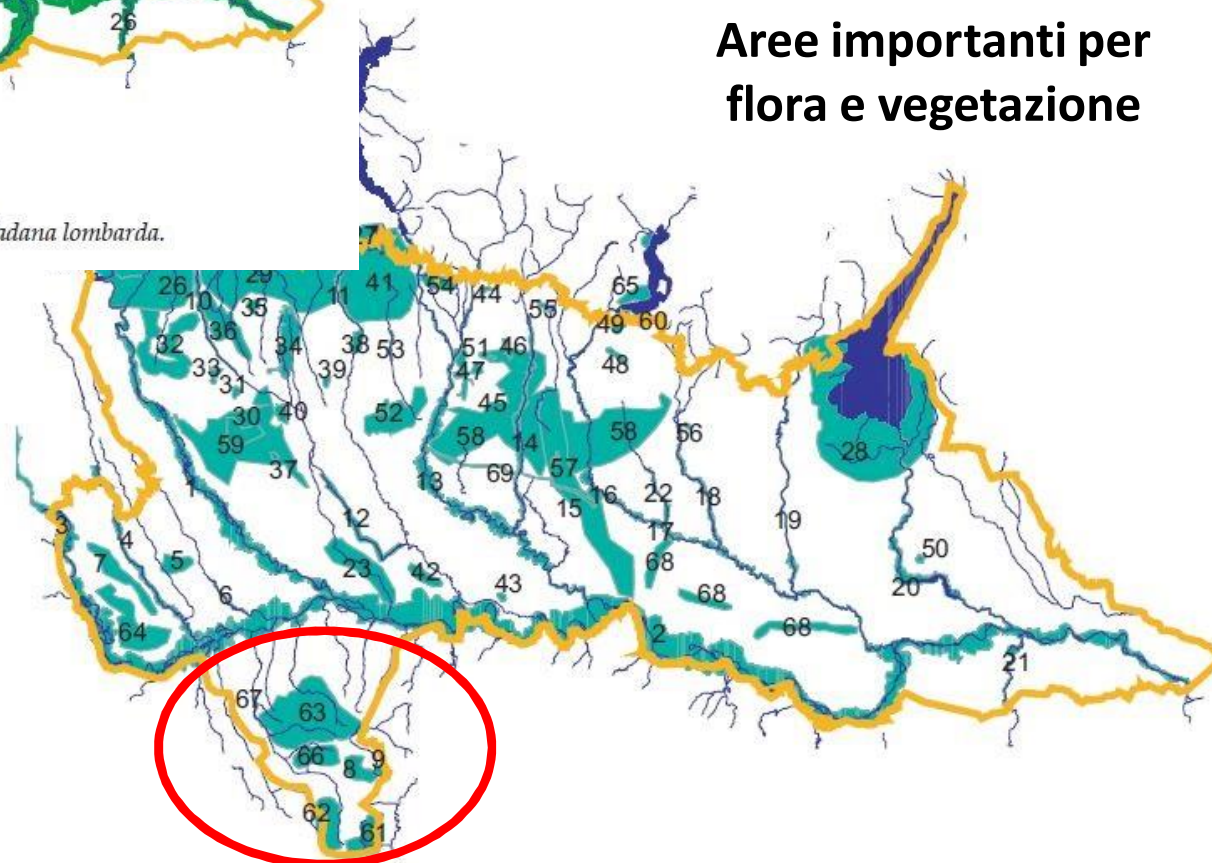

Mappe delle Aree importanti per Flora e Vegetazione

- 08** – Faggeta di Monte Calenzone
- 09** – Faggeta di Monte Pietra Corva
- 61** – Faggete del Brallo e del Lesima
- 62** – Faggete del Bogleglio e Chiappo
- 63** – Vigneti dell'Oltrepò
- 66** – Boschi della Placca di Pizzocorno
- 67** – Greto dello Staffora

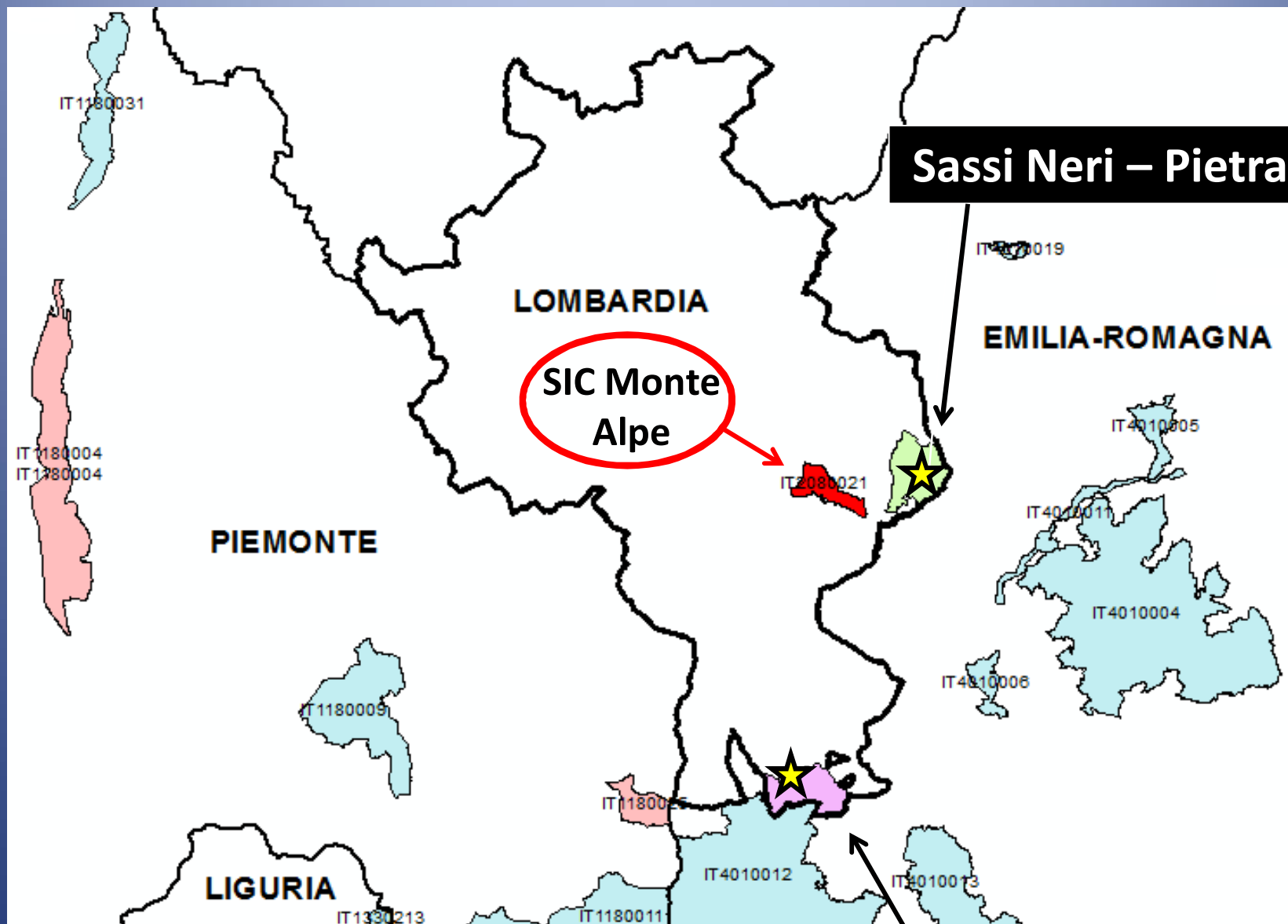

Sassi Neri – Pietra Corva

SIC Monte Alpe

I nuovi SIC istituiti in Oltrepò Pavese

Le Torraie - Monte Lesima

Come viene identificato un SIC

1) Un nome e un codice identificativo

IT2080021 – SIC Monte Alpe

IT2080024 – Sassi Neri Pietra Corva

IT2080025 – Le Torraie Monte Lesima

2) Un Formulario Standard

Una scheda contenente alcune informazioni fondamentali del SIC:

-) Gli **Habitat** di interesse comunitario presenti e il loro stato di conservazione;

-) L'elenco delle specie **vegetali** e **animali** protette dalla Normativa

3) Una cartografia degli Habitat

Come viene identificato
un Habitat Natura 2000

Un nome e un codice identificativo

9130 – Faggete

6510 – Praterie magre da fieno a bassa altitudine

7220* – Sorgenti petrificanti con formazioni di tufi

Come viene individuato
un Habitat Natura 2000

1) Rilievi in campo della vegetazione

2) Confrontando i rilievi con l'elenco delle specie vegetali
CARATTERISTICHE per ciascun Habitat

NO Habitat Natura 2000



Elenco specie
Habitat PRATO
Natura 2000

- Specie 1
- Specie 2
- Specie 3

...

...

Habitat Natura 2000



Elenco specie
Habitat FAGGETA
Natura 2000

- Specie 4
- Specie 5
- Specie 6
- Specie 7

...

...



SIC Monte Alpe

320 ha



PIANO DI GESTIONE SIC IT2080021 "Monte Alpe"

CARTA DEGLI HABITAT

Legenda

- confine SIC IT2080021
- 6210: Formazioni erbose secche seminaturali e facies coperte da cespugli su substrato calcareo
- 7220: Sorgenti pietrificanti con formazione di travertino
- 9260: Foreste di Castanea sativa



SCALA: 1:10.000

0 87,5 175 350 525 Meters

3 Habitat Natura 2000

3

2

1

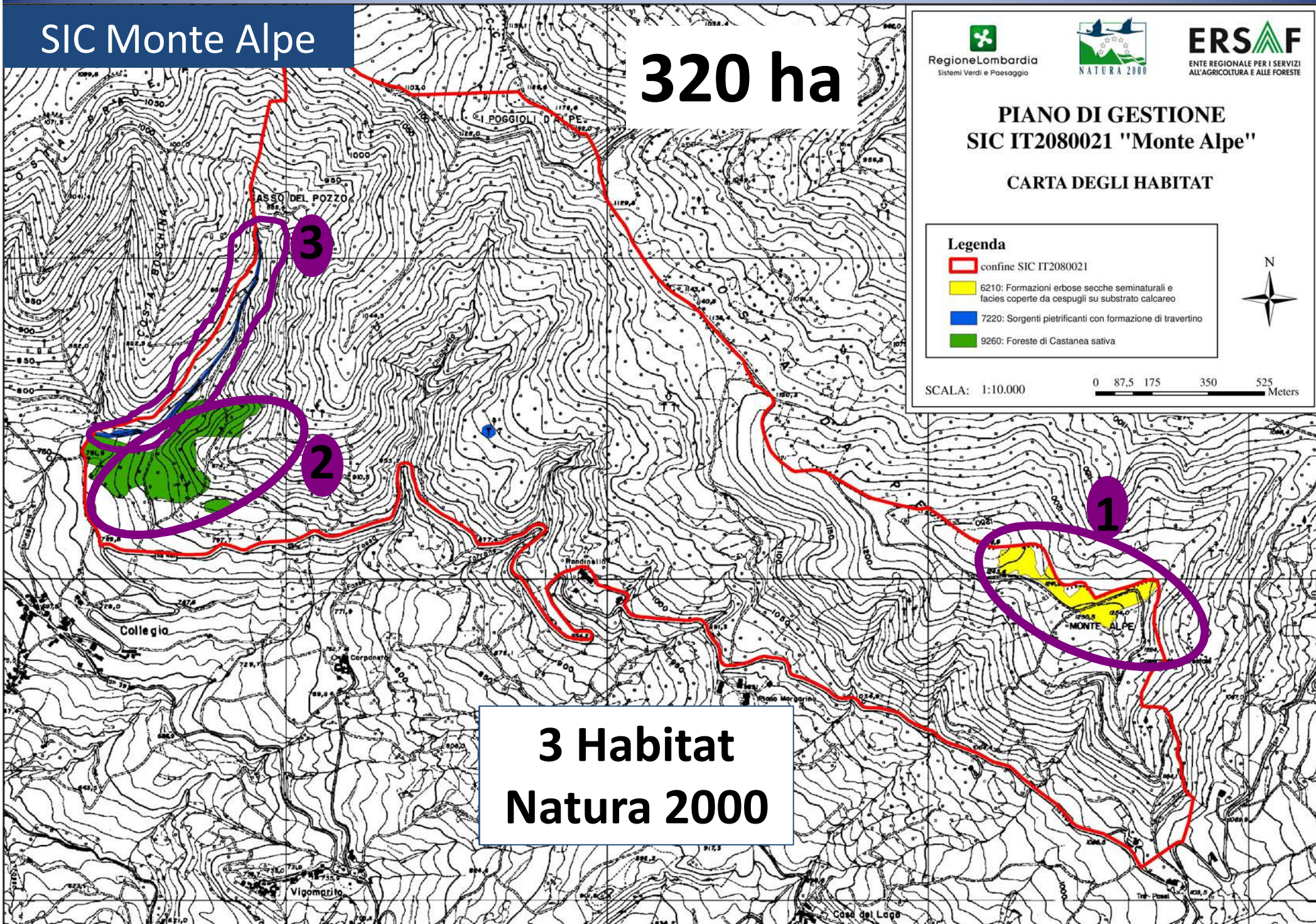

Legenda

Specie di interesse

- 01 - *Aquilegia atrata*
- 02 - *Arnica montana*
- 03 - *Chephalanthera damasonium*
- 04 - *Dactylorhiza fuchsii* subsp *fuchsii*
- 05 - *Dactylorhiza sambucina*
- 06 - *Digitalis lutea*
- 07 - *Epipactis helleborine*
- 08 - *Genista pilosa*
- 09 - *Gentiana acaulis*
- 10 - *Gymnadenia conopsea*
- 11 - *Helleborus viridis* subsp *viridis*
- 12 - *Lilium aurantiacum*
- 13 - *Lilium martagon*
- 14 - *Listera ovata*
- 15 - *Neottia nidus-avis*
- 16 - *Orchis mascula* subsp *mascula*
- 17 - *Orchis purpurea*
- 18 - *Platanthera bifolia*
- 19 - *Platanthera chlorantha*
- 20 - *Primula vulgaris*
- 21 - *Primula veris*
- 22 - *Traunsteinera globosa*

Habitat Natura 2000

- 6210*
- Siti Importanza Comunitaria
- Sentiero A1 Monte Alpe

Sentiero A1 Monte Alpe

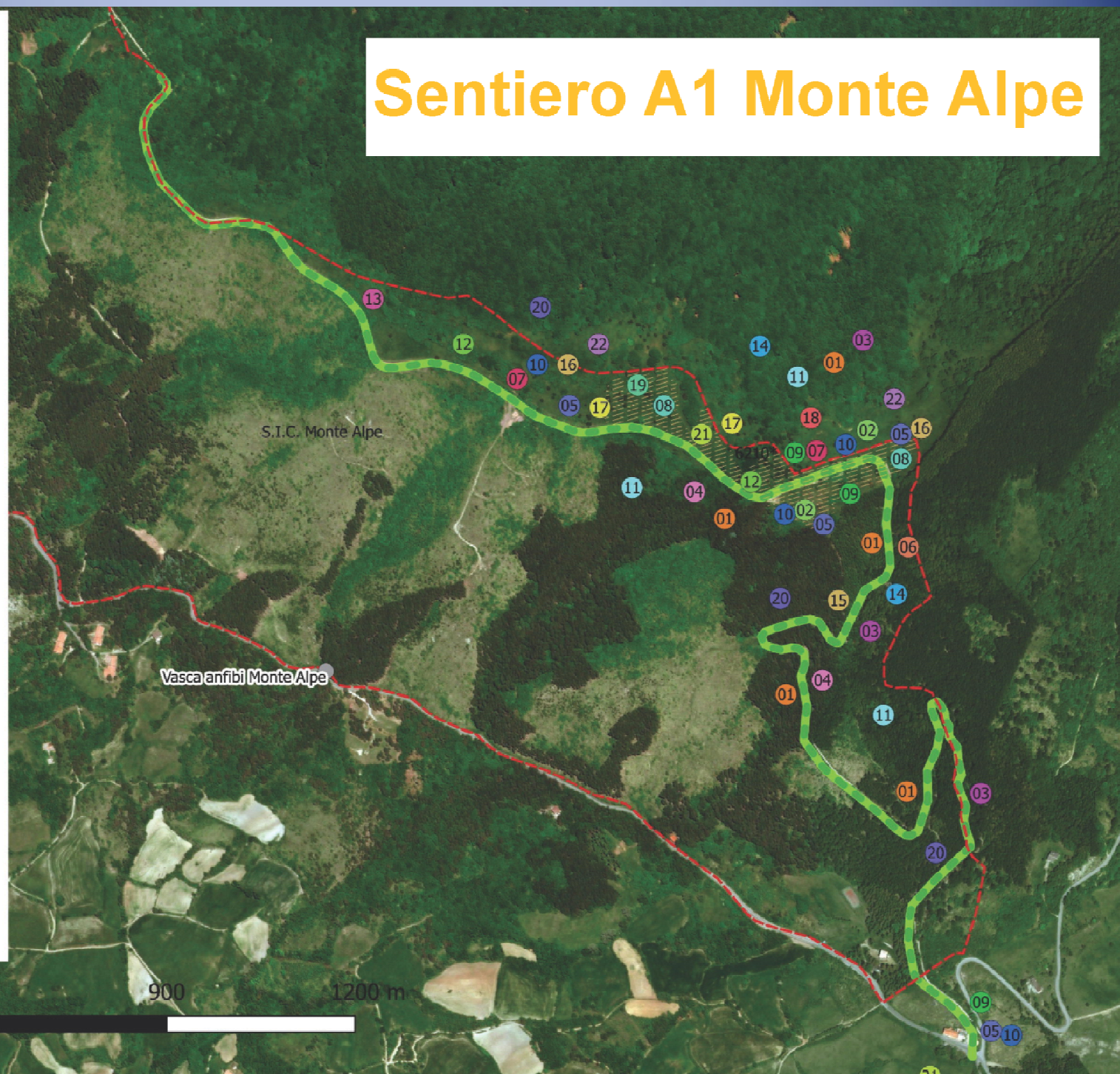

SIC Sassi Neri Pietra Corva (667 ha)

SIC Le Torraie – Mt Lesima (598 ha)

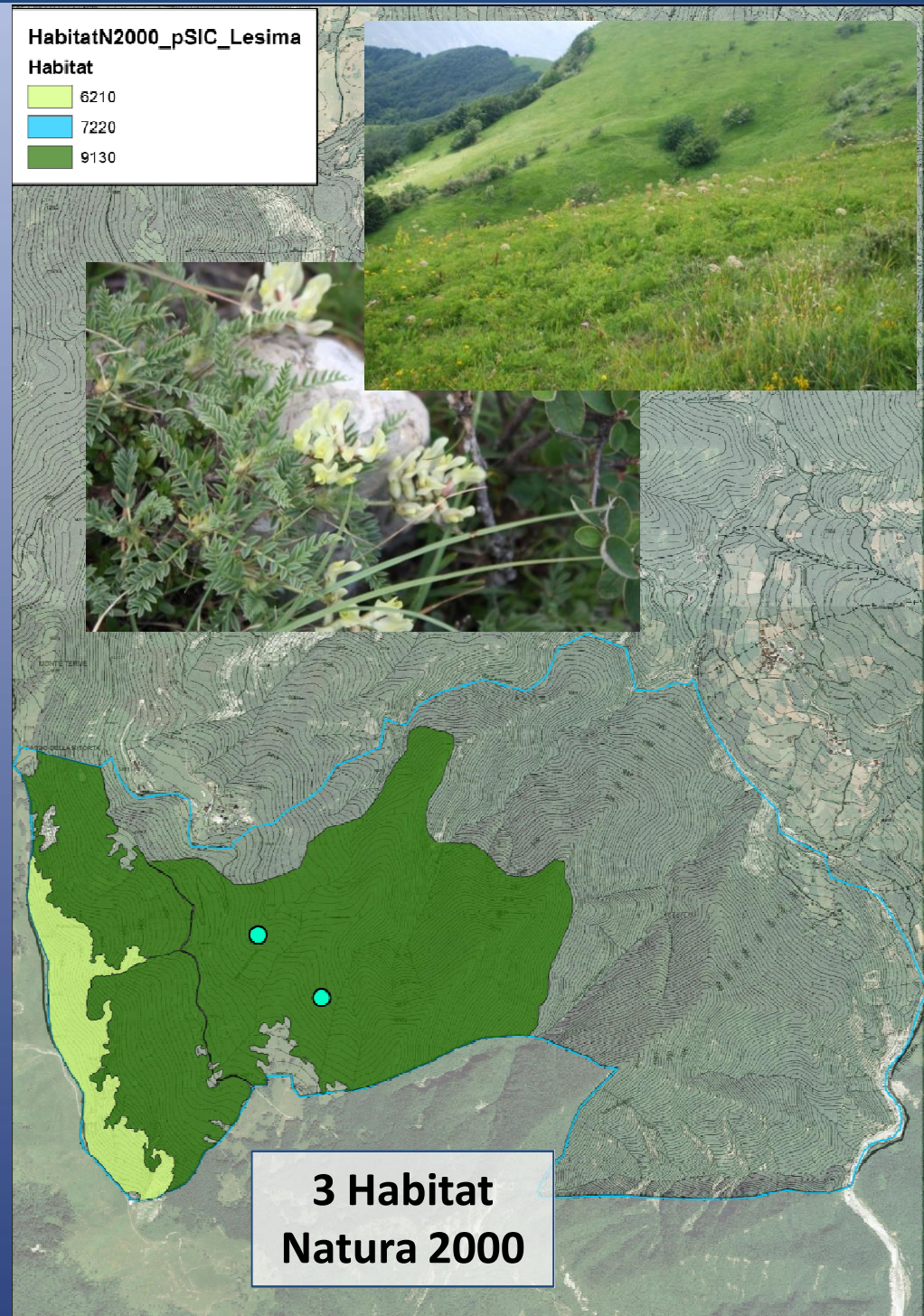
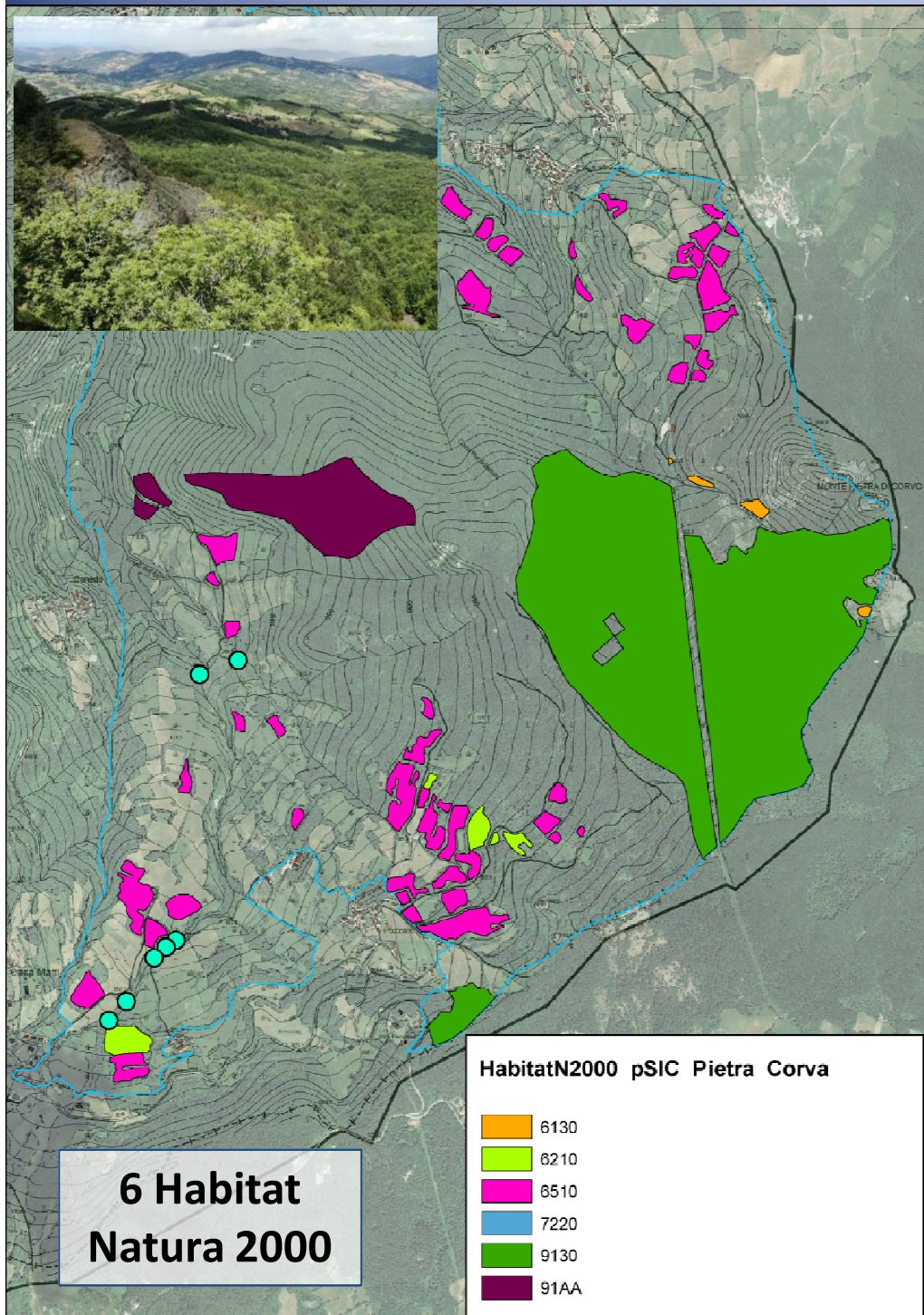

I SIC in Numeri....

SIC Monte Alpe

3 Habitat di interesse comunitario

76 specie di Uccelli di Allegato II della Direttiva Habitat

23 specie vegetali di Allegato IV della Direttiva Habitat di cui

15 specie di Orchidee

SIC Sassi Neri Pietra Corva

6 Habitat di interesse comunitario

68 specie di Uccelli di Allegato II della Direttiva Habitat

44 specie vegetali di Allegato IV della Direttiva Habitat di cui

20 specie di Orchidee

SIC Le Torraie Monte Lesima

3 Habitat di interesse comunitario

14 specie di Uccelli di Allegato II della Direttiva Habitat

49 specie vegetali di Allegato IV della Direttiva Habitat di cui

18 specie di Orchidee

HABITAT 9130 - FAGGETE



HABITAT 6510 – PRATI DA SFALCIO



HABITAT 6210 – PRATERIE ARIDE-PASCOLI



HABITAT 7220 – SORGENTI PIETRIFICANTI

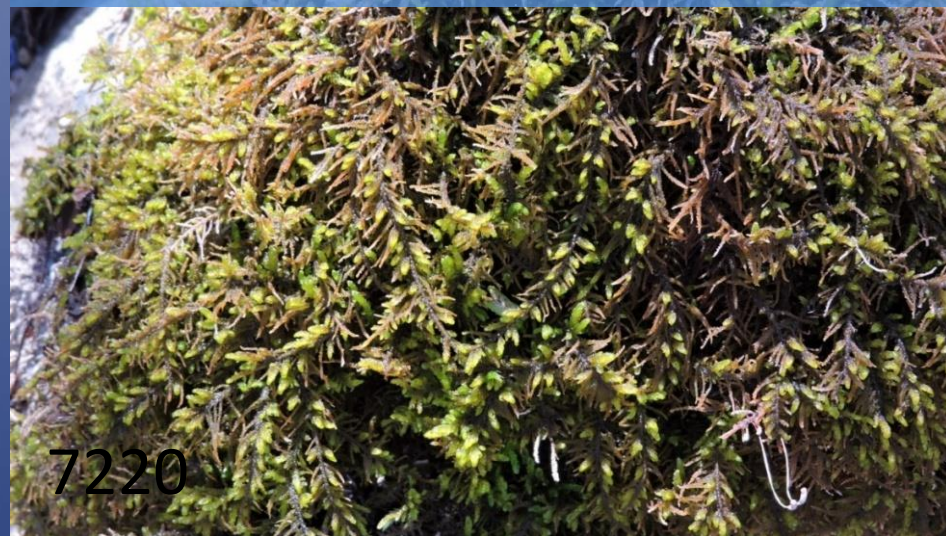

HABITAT 9130 - FAGGETE

Aquilegia atrata



Iris graminea



Cephalanthera damasonium



Geranium sylvaticum



Hepatica nobilis



Anemonoides trifolia
subsp. brevidentata



1°



1-2 specie

La scala della BIODIVERSITÀ PER PRATI/PASCOLI

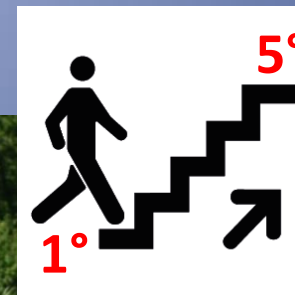

5°



30-40 specie



HABITAT 6210 – PASCOLI MONTANI



Anthyllis vulneraria L.

