



**OLTREPÒ
BIODIVERSO**
la natura che accoglie



CORSO DI FORMAZIONE

“LA BIODIVERSITÀ COME ATTRATTORE TURISTICO: AMBIENTE, NATURA E TURISMO SOSTENIBILE IN OLTREPÒ PAVESE”

Mercoledì 14

14:00-14:30: Biodiversità come attrattore turistico; definizioni; qualità della biodiversità. La Biodiversità dell'Oltrepò Pavese: numeri e caratteri generali.

14.30-15.30: aree protette, Direttiva Habitat

15.30-16.00: flora e habitat di interesse turistico in Oltrepò pavese

16.00-16.30: punti di interesse e display garden nell'area di progetto.

Display Garden

Piccole aree individuate per esibire in un unico posto una rassegna delle specie “patrimoniali” della flora spontanea dell’Oltrepò Pavese con finalità di attrattore turistico e punto di interesse per laboratori didattici.



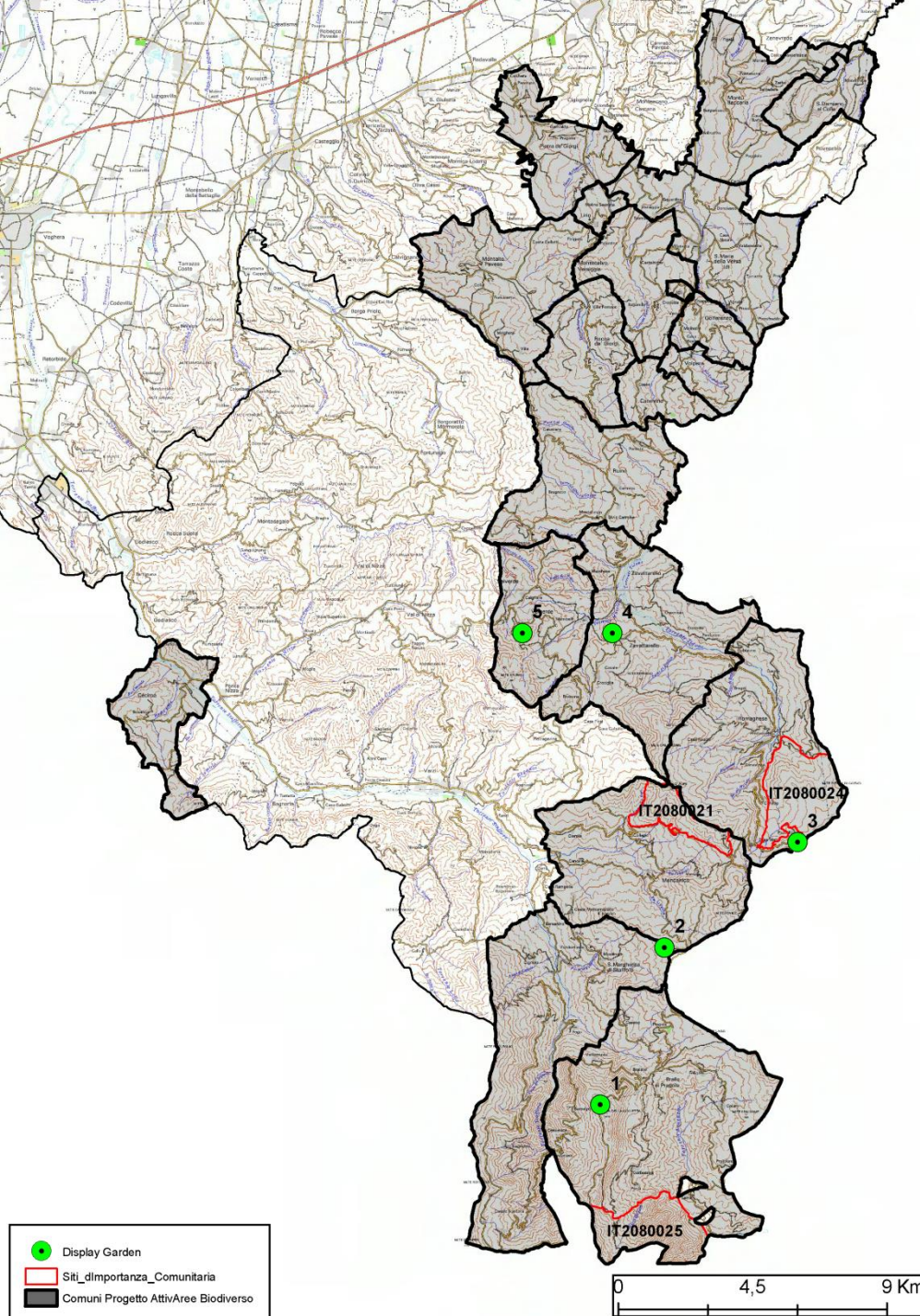

1. Cima Colletta (Rifugio Nassano)

2. Roncassi-Menconico (Az. Agrituristica La Pernice Rossa)

3. La Penicina (Fondazione Adolescere)

4. Castello di Zavattarello

5. Castello di Valverde

Cima Colletta (1.450 m s.l.m.)



Solidago virgaurea



Scabiosa gramuntia



Primula veris



Penicina (1.300 m s.l.m.)





Rosa pimpinellifolia



Cyanus triumfetti



Leucanthemum vulgare

Az. Agrituristica La Pernice Rossa
Roncassi-Menconico (1.000 m s.l.m.)



Dianthus carthusianorum



Teucrium chamaedrys



Petrorhagia saxifraga



Valverde (600 m s.l.m.)



Filipendula vulgaris



Genista tinctoria



Lotus corniculatus

Zavattarello
(600 m s.l.m.)



Pilosella officinarum



Scabiosa columbaria



Buphtalmum salicifolium

